 Al SUAP del Comune di _____ Indirizzo _____ PEC / Posta elettronica _____	<b>Completato a cura del SUAP:</b> Pratica _____ del _____ Protocollo _____
	<b>SCIA:</b> <input type="checkbox"/> SCIA Avvio <b>SCIA UNICA:</b> <input type="checkbox"/> SCIA Avvio + altre segnalazioni, comunicazioni e notifiche

## SEGNALAZIONE CERTIFICATA DI INIZIO ATTIVITÀ PER L'ESERCIZIO DI VENDITA MEDIANTE APPARECCHI AUTOMATICI IN ALTRI ESERCIZI COMMERCIALI GIÀ ABILITATI O IN ALTRE STRUTTURE E/O SU AREA PUBBLICA<sup>1</sup>

(Sez. I, Tabella A, d.lgs. 222/2016)

<b>INDIRIZZO DEL MAGAZZINO</b> <i>(Completare se diverso da quello della ditta/società/impresa)</i>			
Via/piazza _____ n. _____			
Comune _____	prov. [ ] [ ]	C.A.P. [ ] [ ] [ ] [ ] [ ] [ ]	
Stato _____	Telefono fisso / cell. _____	fax. _____	
<b>DATI CATASTALI (*)</b>			
Foglio n. _____	map. _____	(se presenti) sub. _____	sez. _____
Catasto: <input type="checkbox"/> fabbricati			

<sup>1</sup> Ai fini del presente modulo, per "avvio dell'esercizio di vendita mediante apparecchi automatici in altri esercizi commerciali già abilitati o in altre strutture" si intende l'apertura di una azienda che svolgerà l'attività di commercio/somministrazione attraverso l'utilizzo di distributori automatici.

Le sezioni e le informazioni che possono variare sulla base delle diverse disposizioni regionali sono contrassegnate con un asterisco (\*).

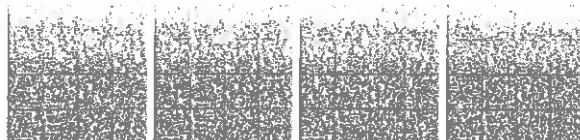

**1 - AVVIO**

Il/la sottoscritto/a **SEGNALA** l'avvio dell'esercizio commerciale di vendita attraverso apparecchi automatici:

**Settori merceologici**

- Alimentare  
 Non alimentare

**DICHIARAZIONI SUL POSSESSO DEI REQUISITI DI ONORABILITÀ E PROFESSIONALI**

Il/la sottoscritto/a, consapevole delle sanzioni penali previste dalla legge per le false dichiarazioni e attestazioni (art. 76 del DPR 445 del 2000 e Codice penale), sotto la propria responsabilità,

dichiara:

- di essere in possesso dei requisiti di onorabilità previsti dalla legge;

**Quali sono i requisiti di onorabilità previsti dalla legge per l'esercizio dell'attività?  
(art. 71, D.Lgs. n. 59/2010)<sup>2</sup>**

*Non possono esercitare l'attività commerciale di vendita e di somministrazione*  
a) coloro che sono stati dichiarati delinquenti abituali, professionali o per tendenza, salvo che abbiano ottenuto la riabilitazione,  
b) coloro che hanno riportato una condanna, con sentenza passata in giudicato, per delitto non colposo per il quale è prevista una pena detentiva non inferiore nel minimo a tre anni, sempre che sia stata applicata, in concreto, una pena superiore al minimo edittale,  
c) coloro che hanno riportato, con sentenza passata in giudicato, una condanna a pena detentiva per uno dei delitti di cui al libro II, Titolo VIII, capo II del codice penale, ovvero per ricettazione, riciclaggio, insolvenza fraudolenta, bancarotta fraudolenta, usura, rapina, delitti contro la persona commessi con violenza, estorsione,  
d) coloro che hanno riportato, con sentenza passata in giudicato, una condanna per reati contro l'igiene e la sanità pubblica, compresi i delitti di cui al libro II, Titolo VI, capo II del codice penale,  
e) coloro che hanno riportato, con sentenza passata in giudicato, due o più condanne, nel quinquennio precedente all'inizio dell'esercizio dell'attività, per delitti di frode nella preparazione e nel commercio degli alimenti previsti da leggi speciali,  
f) coloro che sono sottoposti a una delle misure previste dal Codice delle leggi antimafia (D.Lgs. n. 159/2011)<sup>3</sup> ovvero a misure di sicurezza.  
Il divieto di esercizio dell'attività nei casi previsti dalle lettere b), c), d), e) ed f), permane per la durata di cinque anni a decorrere dal giorno in cui la pena è stata scontata. Qualora la pena si sia estinta in altro modo, il termine di cinque anni decorre dal giorno del passaggio in giudicato della sentenza, salvo riabilitazione.  
Il divieto di esercizio dell'attività non si applica qualora, con sentenza passata in giudicato sia stata concessa la sospensione condizionale della pena sempre che non intervengano circostanze idonee a incidere sulla revoca della sospensione.  
In caso di società, associazioni od organismi collettivi i requisiti morali devono essere posseduti dal legale rappresentante, da altra persona preposta all'attività commerciale e da tutti i soggetti individuati dall'articolo 2, comma 3, del decreto del Presidente della Repubblica 3 giugno 1998, n. 252. In caso di impresa individuale i requisiti devono essere posseduti dal titolare e dall'eventuale altra persona preposta all'attività commerciale.

- che non sussistono nei propri confronti le cause di divieto, di decadenza o di sospensione previste dalla legge (art. 67 del D.Lgs. 06/09/2011, n. 159, "Effetti delle misure di prevenzione previste dal Codice delle leggi antimafia e delle misure di prevenzione, nonché nuove disposizioni in materia di documentazione antimafia").

<sup>2</sup> Come previsto dall'art. 17 del D.Lgs. n. 114/1998 e dell'art. 67 del D.Lgs. n. 59/2010 e dalle disposizioni regionali di settore.

<sup>3</sup> I riquadri hanno una finalità esplicativa, per assicurare maggiore chiarezza all'impresa sul contenuto delle dichiarazioni da rendere. Potranno essere adeguati in relazione ai sistemi informativi e gestiti dalle Regioni, anche tramite apposite istruzioni.

<sup>4</sup> Con l'adozione del nuovo Codice delle leggi antimafia (D.Lgs. n. 159/2011) i riferimenti normativi alla legge n. 1423/1956 e alla legge n. 575/1965, presenti nell'art. 71, comma 1, lett. f), del D.Lgs. n. 59/2010, sono stati sostituiti con i riferimenti allo stesso Codice delle leggi antimafia (art. 116).

Quali sono le cause di divieto, decadenza o sospensione previste dalla legge (D.Lgs. n. 159/2011)?

- provvedimenti definitivi di applicazione delle misure di prevenzione personale (sorveglianza speciale di pubblica sicurezza oppure obbligo di soggiorno nel comune di residenza o di dimora abituale - art. 5 del D.Lgs. 159/2011),
- condanne con sentenza definitiva o confermata in appello per uno dei delitti consumati o tentati elencati nell'art. 51, comma 3-bis, del Codice di procedura penale (per esempio, associazione di tipo mafioso o associazione finalizzata al traffico di stupefacenti, ecc.).

Solo nel caso di settore alimentare (SCIA UNICA):

[ ] di essere in possesso di uno dei requisiti professionali previsti dalla legge per l'esercizio dell'attività (art. 71, comma 6 del d.Lgs. 26/03/2010, n. 59 e specifiche disposizioni regionali di settore) e indicati di seguito:

[ ] di aver frequentato con esito positivo un corso professionale per il commercio, la preparazione o la somministrazione degli alimenti, istituito o riconosciuto dalle Regioni o dalle Province autonome di Trento e Bolzano o da equivalente Autorità competente in uno Stato membro della Unione Europea o dello Spazio Economico Europeo, riconosciuto dall'Autorità competente italiana<sup>5</sup>:

presso l'Istituto \_\_\_\_\_  
con sede in \_\_\_\_\_  
oggetto corso \_\_\_\_\_  
anno di conclusione \_\_\_\_\_

[ ] di aver esercitato in proprio, per almeno due anni, anche non continuativi, nel quinquennio precedente, l'attività di impresa nel settore alimentare o nel settore della somministrazione di alimenti e bevande:

tipo di attività \_\_\_\_\_ dal \_\_\_\_\_ al \_\_\_\_\_  
tipo di attività \_\_\_\_\_ dal \_\_\_\_\_ al \_\_\_\_\_  
tipo di attività \_\_\_\_\_ dal \_\_\_\_\_ al \_\_\_\_\_

iscrizione Registro Imprese della Camera di Commercio (C.C.I.A.A.) di \_\_\_\_\_ n. R.E.A. \_\_\_\_\_  
o equivalente registro di uno Stato membro della Unione Europea o dello Spazio Economico Europeo (se presente): Registro di \_\_\_\_\_, estremi registrazione n. \_\_\_\_\_

[ ] di aver prestato la propria opera, per almeno due anni, anche non continuativi, nel quinquennio precedente, presso imprese operanti nel settore alimentare o nel settore della somministrazione di alimenti e bevande, in qualità di dipendente qualificato, addetto alla vendita o all'amministrazione o alla preparazione di alimenti, o in qualità di socio lavoratore o in altre posizioni equivalenti, o, se trattasi di coniuge, parente o affine (parente del coniuge), entro il terzo grado, dell'imprenditore, in qualità di coadiutore familiare, comprovata dalla iscrizione all'Istituto nazionale per la previdenza sociale

nome impresa \_\_\_\_\_  
sede impresa \_\_\_\_\_

- [ ] quale dipendente qualificato, regolarmente iscritto all'INPS, dal \_\_\_\_\_ al \_\_\_\_\_
- [ ] quale coadiutore familiare, regolarmente iscritto all'INPS, dal \_\_\_\_\_ al \_\_\_\_\_
- [ ] quale socio lavoratore, regolarmente iscritto all'INPS, dal \_\_\_\_\_ al \_\_\_\_\_
- [ ] altre posizioni equivalenti \_\_\_\_\_, regolarmente iscritto all'INPS, dal \_\_\_\_\_ al \_\_\_\_\_

[ ] di essere in possesso di un diploma di scuola secondaria superiore o di laurea, anche triennale, o di altra scuola ad indirizzo professionale, almeno triennale, purché nel corso di studi siano previste materie attinenti al commercio, alla preparazione o alla somministrazione degli alimenti o di avere ottenuto la dichiarazione di corrispondenza da parte del Ministero dell'Istruzione, Università e Ricerca:

Scuola/Istituto/Ateneo \_\_\_\_\_  
anno di conclusione \_\_\_\_\_ materie attinenti \_\_\_\_\_

[ ] di avere conseguito la qualificazione professionale all'estero o di aver esercitato l'attività in questione in un altro Stato Membro della Unione Europea o dello Spazio Economico Europeo (art. 30 del decreto legislativo 9 novembre 2007, n. 206) e di avere ottenuto il riconoscimento dall'Autorità competente italiana con decreto n° \_\_\_\_\_ in data \_\_\_\_\_

[ ] di essere in possesso del requisito della pratica professionale in quanto<sup>6</sup>:  
[ ] è stato iscritto al REC (Registro Esercenti il Commercio) per le tabelle rientranti nel settore alimentare e per l'attività di \_\_\_\_\_

<sup>5</sup> Le Autorità competenti al riconoscimento sono individuate dall'art. 5 del D.Lgs. n. 206/2007.  
<sup>6</sup> Il Ministero per lo Sviluppo Economico, con la circolare n. 3656/c del 12/09/2012, al punto 2.1.8, ha confermato che le condizioni indicate possono essere considerate requisito valido per l'avvio dell'attività di vendita del settore alimentare e di somministrazione di alimenti e bevande.

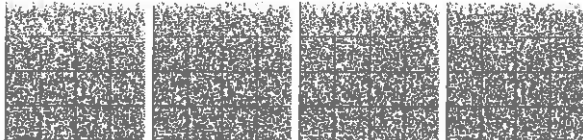

somministrazione di alimenti e bevande, nell'anno \_\_\_\_\_ presso la Camera di Commercio (C.C.I.A.A.) di \_\_\_\_\_

ha superato l'esame di idoneità a seguito della frequenza del corso abilitante per l'iscrizione al REC (anche senza la successiva iscrizione in tale registro), nell'anno \_\_\_\_\_ presso \_\_\_\_\_

ha superato l'esame di idoneità a seguito della frequenza del corso abilitante per l'iscrizione alla sezione speciale imprese turistiche del REC (anche senza la successiva iscrizione in tale registro), nell'anno \_\_\_\_\_ presso \_\_\_\_\_

\_\_\_\_\_

**OPPURE (sia per le imprese individuali sia per le società)**

che i requisiti professionali previsti dalla legge per l'esercizio dell'attività (art.71, comma 6 del d.Lgs. 26/03/2010, n. 59) sono posseduti dal Sig./ra \_\_\_\_\_, in qualità di preposto, che ha compilato la dichiarazione di cui all'allegato B.

**ALTRE DICHIARAZIONI**

Il/la sottoscritto/a dichiara di rispettare:

- i regolamenti di polizia urbana
- i regolamenti di igiene e sanità
- Altro(\*) \_\_\_\_\_ (Ulteriori dichiarazioni espressamente previste dalla normativa regionale)

*Solo per commercio su area pubblica:*

- le norme relative all'occupazione del suolo pubblico.

*Solo per commercio di prodotti alimentari:*

Il/la sottoscritto/a si impegna, inoltre, a comunicare con cadenza **semestrale (\*)** al SUAP, che la trasmette all'ASL, la disinstallazione / installazione di apparecchi automatici che distribuiscono prodotti alimentari.

Il/la sottoscritto/a dichiara, inoltre:

- di impegnarsi a comunicare ogni variazione relativa a stati, fatti, condizioni e titolarità rispetto a quanto dichiarato (\*)

 **SCIA UNICA (SCIA + altre segnalazioni, comunicazioni e notifiche):**

Il/la sottoscritto/a presenta le segnalazioni e/o comunicazioni indicate nel quadro riepilogativo allegato.

**Nota bene:** Per le attività svolte su suolo pubblico, è necessario avere la relativa concessione.

**Attenzione:** qualora dai controlli successivi il contenuto delle dichiarazioni risulti non corrispondente al vero, oltre alle sanzioni penali, è prevista la decadenza dai benefici ottenuti sulla base delle dichiarazioni stesse (art. 75 del DPR 445 del 2000).

Data \_\_\_\_\_

Firma \_\_\_\_\_



**INFORMATIVA SULLA PRIVACY (ART. 13 del d.lgs. n. 196/2003)**

Il D.Lgs. n. 196 del 30 giugno 2003 ("Codice in materia di protezione dei dati personali") tutela le persone e gli altri soggetti rispetto al trattamento dei dati personali. Pertanto, come previsto dall'art. 13 del Codice, si forniscono le seguenti informazioni:

**Finalità del trattamento.** I dati personali saranno utilizzati dagli uffici nell'ambito del procedimento per il quale la dichiarazione viene resa.

**Modalità del trattamento.** I dati saranno trattati dagli incaricati sia con strumenti cartacei sia con strumenti informatici a disposizione degli uffici.

**Ambito di comunicazione.** I dati potranno essere comunicati a terzi nei casi previsti dalla Legge 7 agosto 1990, n. 241 ("Nuove norme in materia di procedimento amministrativo e di diritto di accesso ai documenti amministrativi") ove applicabile, e in caso di controlli sulla veridicità delle dichiarazioni (art. 71 del D.P.R. 28 dicembre 2000 n. 445 ("Testo unico delle disposizioni legislative e regolamentari in materia di documentazione amministrativa").

**Diritti.** L'interessato può in ogni momento esercitare i diritti di accesso, di rettifica, di aggiornamento e di integrazione dei dati come previsto dall'art. 7 del d.lgs. n. 196/2003. Per esercitare tali diritti tutte le richieste devono essere rivolte al SUAP.

Titolare del trattamento: SUAP di \_\_\_\_\_

Il/la sottoscritto/a dichiara di aver letto l'informativa sul trattamento dei dati personali.

Data \_\_\_\_\_

Firma \_\_\_\_\_

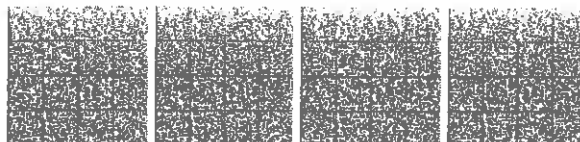

**Quadro riepilogativo della documentazione allegata**

<b>DOCUMENTAZIONE ALLEGATA ALLA SCIA</b>		
Allegato	Denominazione	Casi in cui è previsto
<input type="checkbox"/>	Procura/delega	Nel caso di procura/delega a presentare la segnalazione
<input type="checkbox"/>	Copia del documento di identità dell/ titolare/i	Nel caso in cui la segnalazione non sia sottoscritta in forma digitale e in assenza di procura
<input type="checkbox"/>	Dichiarazioni sul possesso dei requisiti da parte degli altri soci (Allegato A) + copia del documento di identità	Sempre, in presenza di soggetti (es. soci) diversi dal dichiarante
<input type="checkbox"/>	Dichiarazioni sul possesso dei requisiti da parte del preposto (Allegato B) + copia del documento di identità	Sempre, in presenza di un preposto

 **SCIA UNICA**

<b>ALTRE SEGNALAZIONI O COMUNICAZIONI PRESENTATE IN ALLEGATO ALLA SCIA</b>		
Allegato	Denominazione	Casi in cui è previsto
<input type="checkbox"/>	Notifica sanitaria (art. 6, Reg.CE n. 852/2004)	Sempre obbligatoria in caso di vendita mediante apparecchi automatici di prodotti alimentari
<input type="checkbox"/>	Comunicazione, che vale quale denuncia ai sensi del D.Lgs. n. 504/1995 (*)	In caso di vendita di alcolici <sup>7</sup>

<sup>7</sup> La vendita di bevande alcoliche è possibile soltanto attraverso distributori automatici che consentono la rilevazione dei dati anagrafici dell'utilizzatore mediante sistemi di lettura ottica dei documenti, salvo che sia presente sul posto personale incaricato di effettuare il controllo sui dati anagrafici (Nota del Ministero dell'Interno, n. 557/PAS/U/015966 del 18/10/2016).

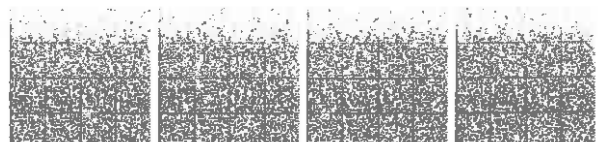

<input type="checkbox"/>	Comunicazione semestrale elenco apparecchi automatici	In caso di installazione di apparecchi automatici alimentari contestuale all'avvio dell'impresa. Analoga comunicazione dovrà essere inoltrata <i>semestralmente</i> al SUAP in caso di disinstallazione / installazione di eventuali ulteriori apparecchi per la vendita di prodotti alimentari
--------------------------	---	---

**ALTRI ALLEGATI (attestazioni relative al versamento di oneri, diritti ecc. e dell'imposta di bollo)**

Allegato	Denominazione	Casi in cui è previsto
<input type="checkbox"/>	Attestazione del versamento di oneri, di diritti, ecc. (*)	Nella misura e con le modalità indicate sul sito dell'amministrazione



## ALLEGATO A

## DICHIARAZIONE SUL POSSESSO DEI REQUISITI DA PARTE DEGLI ALTRI SOCI

Cognome \_\_\_\_\_ Nome \_\_\_\_\_  
 C.F. [ ]  
 Data di nascita [ ] [ ] / [ ] [ ] / [ ]  
 Cittadinanza \_\_\_\_\_  
 Sesso: M [ ] F [ ]  
 Luogo di nascita: Stato \_\_\_\_\_ Provincia \_\_\_\_\_ Comune \_\_\_\_\_  
 Residenza: Provincia \_\_\_\_\_ Comune \_\_\_\_\_  
 Via, Piazza, ecc. \_\_\_\_\_ N. \_\_\_\_\_ C.A.P. \_\_\_\_\_

Il sottoscritto/a, in qualità di

SOCIO/A della

[ ] Società \_\_\_\_\_

Consapevole delle sanzioni penali previste dalla legge per le false dichiarazioni e attestazioni (art. 76 del DPR n. 445 del 2000 e Codice penale), sotto la propria responsabilità,

dichiara

- di essere in possesso dei requisiti di onorabilità previsti dalla legge;
- che non sussistono nei propri confronti le cause di divieto, di decadenza o di sospensione previste dalla legge (art. 67 del D.Lgs. 06/09/2011, n. 159, "Effetti delle misure di prevenzione previste dal Codice delle leggi antimafia e delle misure di prevenzione, nonché nuove disposizioni in materia di documentazione antimafia").

**Attenzione:** qualora dai controlli successivi il contenuto delle dichiarazioni risulti non corrispondente al vero, oltre alle sanzioni penali, è prevista la decadenza dai benefici ottenuti sulla base delle dichiarazioni stesse (art. 75 del DPR 445 del 2000).

Data \_\_\_\_\_ Firma \_\_\_\_\_

## INFORMATIVA SULLA PRIVACY (ART. 13 del d.lgs. n. 196/2003)

Il D.Lgs. n. 196 del 30 giugno 2003 ("Codice in materia di protezione dei dati personali") tutela le persone e gli altri soggetti rispetto al trattamento dei dati personali. Pertanto, come previsto dall'art. 13 del Codice, si forniscono le seguenti informazioni:

**Finalità del trattamento.** I dati personali saranno utilizzati dagli uffici nell'ambito del procedimento per il quale la dichiarazione viene resa.

**Modalità del trattamento.** I dati saranno trattati dagli incaricati sia con strumenti cartacei sia con strumenti informatici a disposizione degli uffici.

**Ambito di comunicazione.** I dati potranno essere comunicati a terzi nei casi previsti dalla Legge 7 agosto 1990, n. 241 ("Nuove norme in materia di procedimento amministrativo e di diritto di accesso ai documenti amministrativi") ove applicabile, e in caso di controlli sulla veridicità delle dichiarazioni (art. 71 del D.P.R. 28 dicembre 2000 n. 445 ("Testo unico delle disposizioni legislative e regolamentari in materia di documentazione amministrativa").

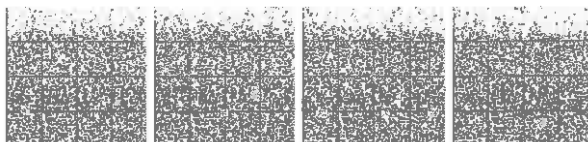



**Diritti.** L'interessato può in ogni momento esercitare i diritti di accesso, di rettifica, di aggiornamento e di integrazione dei dati come previsto dall'art. 7 del d.lgs. n. 196/2003. Per esercitare tali diritti tutte le richieste devono essere rivolte al SUAP.

Titolare del trattamento: SUAP di \_\_\_\_\_

Il/la sottoscritto/a dichiara di aver letto l'informativa sul trattamento dei dati personali.

Data \_\_\_\_\_

Firma \_\_\_\_\_

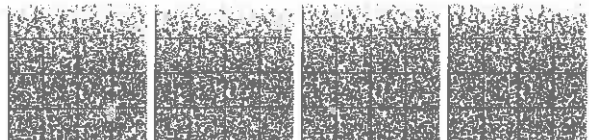



altre posizioni equivalenti \_\_\_\_\_, regolarmente iscritto all'INPS, dal \_\_\_\_\_ al \_\_\_\_\_

di essere in possesso di un diploma di scuola secondaria superiore o di laurea, anche triennale, o di altra scuola ad indirizzo professionale, almeno triennale, purché nel corso di studi siano previste materie attinenti al commercio, alla preparazione o alla somministrazione degli alimenti o di avere ottenuto la dichiarazione di corrispondenza da parte del Ministero dell'Istruzione, Università e Ricerca:

Scuola/Istituto/Ateneo \_\_\_\_\_  
 anno di conclusione \_\_\_\_\_ materie attinenti \_\_\_\_\_

di avere conseguito la qualificazione professionale all'estero o di aver esercitato l'attività in questione in un altro Stato Membro della Unione Europea o dello Spazio Economico Europeo (art. 30 del decreto legislativo 9 novembre 2007, n. 206) e di avere ottenuto il riconoscimento dall'Autorità competente italiana con decreto n° \_\_\_\_\_ in data \_\_\_\_\_

di essere in possesso del requisito della pratica professionale in quanto<sup>9</sup>:

è stato iscritto al REC (Registro Esercenti il Commercio) per le tabelle rientranti nel settore alimentare e per l'attività di somministrazione di alimenti e bevande, nell'anno \_\_\_\_\_ presso la Camera di Commercio (C.C.I.A.A.) di \_\_\_\_\_

ha superato l'esame di idoneità a seguito della frequenza del corso abilitante per l'iscrizione al REC (anche senza la successiva iscrizione in tale registro), nell'anno \_\_\_\_\_ presso \_\_\_\_\_

ha superato l'esame di idoneità a seguito della frequenza del corso abilitante per l'iscrizione alla sezione speciale imprese turistiche del REC (anche senza la successiva iscrizione in tale registro), nell'anno \_\_\_\_\_ presso \_\_\_\_\_

**Attenzione:** qualora dai controlli successivi il contenuto delle dichiarazioni risulti non corrispondente al vero, oltre alle sanzioni penali, è prevista la decadenza dai benefici ottenuti sulla base delle dichiarazioni stesse (art. 75 del DPR 445 del 2000).

Data \_\_\_\_\_ Firma \_\_\_\_\_

#### INFORMATIVA SULLA PRIVACY (ART. 13 del d.lgs. n. 196/2003)

Il D.Lgs. n. 196 del 30 giugno 2003 ("Codice in materia di protezione dei dati personali") tutela le persone e gli altri soggetti rispetto al trattamento dei dati personali. Pertanto, come previsto dall'art. 13 del Codice, si forniscono le seguenti informazioni:

**Finalità del trattamento.** I dati personali saranno utilizzati dagli uffici nell'ambito del procedimento per il quale la dichiarazione viene resa.

**Modalità del trattamento.** I dati saranno trattati dagli incaricati sia con strumenti cartacei sia con strumenti informatici a disposizione degli uffici.

**Ambito di comunicazione.** I dati potranno essere comunicati a terzi nei casi previsti dalla Legge 7 agosto 1990, n. 241 ("Nuove norme in materia di procedimento amministrativo e di diritto di accesso ai documenti amministrativi") ove applicabile, e in caso di controlli sulla veridicità delle dichiarazioni (art. 71 del D.P.R. 28 dicembre 2000 n. 445 ("Testo unico delle disposizioni legislative e regolamentari in materia di documentazione amministrativa").

<sup>9</sup> Il Ministero per lo Sviluppo Economico, con la circolare n. 3656/c del 12/09/2012, al punto 2.1.8, ha confermato che le condizioni indicate possono essere considerate requisito valido per l'avvio dell'attività di vendita del settore alimentare e di somministrazione di alimenti e bevande.

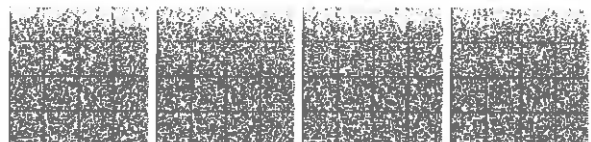

**Diritti.** L'interessato può in ogni momento esercitare i diritti di accesso, di rettifica, di aggiornamento e di integrazione dei dati come previsto dall'art. 7 del d.lgs. n. 196/2003. Per esercitare tali diritti tutte le richieste devono essere rivolte al SUAP.

Titolare del trattamento: SUAP di \_\_\_\_\_

Il/la sottoscritto/a dichiara di aver letto l'informativa sul trattamento dei dati personali.

Data \_\_\_\_\_

Firma \_\_\_\_\_

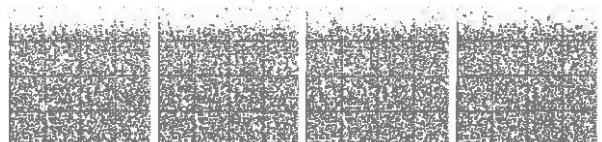

All'ASL di _____	<u>Compilato a cura del SUAP:</u> /
Tramite il SUAP del Comune di _____	Pratica _____
Indirizzo _____	del _____
PEC / Posta elettronica _____	Protocollo _____
	<input type="checkbox"/> Comunicazione semestrale all'ASL di nuove installazioni e cessazioni di apparecchi automatici per la vendita di prodotti alimentari

## COMUNICAZIONE SEMESTRALE ALL'ASL DI NUOVE INSTALLAZIONI E DISINSTALLAZIONI DI APPARECCHI AUTOMATICI PER LA VENDITA DI PRODOTTI ALIMENTARI

(Sez. I, Tabella A, d.lgs. 222/2016)

Anno: \_\_\_\_\_ Semestre:  1  2

NUOVE INSTALLAZIONI di apparecchi automatici per la vendita di prodotti alimentari:

N. apparecchi automatici: _____	Su area: <input type="checkbox"/> pubblica <input type="checkbox"/> privata
Di cui con alimenti a temperatura controllata: _____	
Comune: _____	Prov.: _____
Indirizzo: _____	N.: _____
Presso: _____	
N. apparecchi automatici: _____	Su area: <input type="checkbox"/> pubblica <input type="checkbox"/> privata
Di cui con alimenti a temperatura controllata: _____	
Comune: _____	Prov.: _____
Indirizzo: _____	N.: _____
Presso: _____	
N. apparecchi automatici: _____	Su area: <input type="checkbox"/> pubblica <input type="checkbox"/> privata
Di cui con alimenti a temperatura controllata: _____	
Comune: _____	Prov.: _____
Indirizzo: _____	N.: _____
Presso: _____	

(I campi sono ripetibili in base al numero di nuovi apparecchi automatici installati)

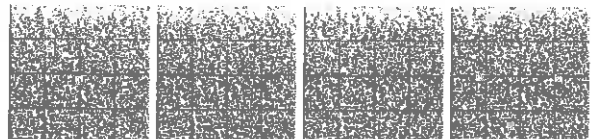

**Apparecchi automatici per la vendita di prodotti alimentari DISINSTALLATI:**

N. apparecchi automatici: _____ Su area: <input type="checkbox"/> pubblica <input checked="" type="checkbox"/> privata Di cui con alimenti a temperatura controllata: _____ Comune: _____ Prov.: _____ Indirizzo: _____ N.: _____ Presso: _____
N. apparecchi automatici: _____ Su area: <input type="checkbox"/> pubblica <input type="checkbox"/> privata Di cui con alimenti a temperatura controllata: _____ Comune: _____ Prov.: _____ Indirizzo: _____ N.: _____ Presso: _____
N. apparecchi automatici: _____ Su area: <input type="checkbox"/> pubblica <input type="checkbox"/> privata Di cui con alimenti a temperatura controllata: _____ Comune: _____ Prov.: _____ Indirizzo: _____ N.: _____ Presso: _____

(I campi sono ripetibili in base al numero di apparecchi automatici cessati)

Data \_\_\_\_\_ Firma \_\_\_\_\_

**INFORMATIVA SULLA PRIVACY (ART. 13 del d.lgs. n. 196/2003)**

Il D.Lgs. n. 196 del 30 giugno 2003 ("Codice in materia di protezione dei dati personali") tutela le persone e gli altri soggetti rispetto al trattamento dei dati personali. Pertanto, come previsto dall'art. 13 del Codice, si forniscono le seguenti informazioni:

**Finalità del trattamento.** I dati personali saranno utilizzati dagli uffici nell'ambito del procedimento per il quale la dichiarazione viene resa.

**Modalità del trattamento.** I dati saranno trattati dagli incaricati sia con strumenti cartacei sia con strumenti informatici a disposizione degli uffici.

**Ambito di comunicazione.** I dati potranno essere comunicati a terzi nei casi previsti dalla Legge 7 agosto 1990, n. 241 ("Nuove norme in materia di procedimento amministrativo e di diritto di accesso ai documenti amministrativi") ove applicabile, e in caso di controlli sulla veridicità delle dichiarazioni (art. 71 del D.P.R. 28 dicembre 2000 n. 445 ("Testo unico delle disposizioni legislative e regolamentari in materia di documentazione amministrativa").

**Diritti.** L'interessato può in ogni momento esercitare i diritti di accesso, di rettifica, di aggiornamento e di integrazione dei dati come previsto dall'art. 7 del d.lgs. n. 196/2003. Per esercitare tali diritti tutte le richieste devono essere rivolte al SUAP.

Titolare del trattamento: SUAP di \_\_\_\_\_

Il/la sottoscritto/a dichiara di aver letto l'informativa sul trattamento dei dati personali.

Data \_\_\_\_\_ Firma \_\_\_\_\_

